Technická data		
Převodový poměr	10	
Počet stupňů	1	
Jmenovitý výstupní moment	13.5	Nm
Cyklující výstupní moment	27	Nm
Max. výstupní moment	43	Nm
Nouzový výstupní moment	52	Nm
Jmenovitá vstupní rychlost	4100	rpm
Max. vstupní rychlost	14000	rpm
Účinnost	92	%*
Provozní teplota	<-25; 90>	°C
Vůle	< 3	arcmin
Provozní životnost	20000	h
Hluk při chodu	60	dB(A)
Torzní tuhost	13.20	Nm/arcmin

** při jmenovité rychlosti a momentu*

Mechanická data		
Radiální síla po 20'000h	2150	N
Radiální síla po 30'000h	1900	N
Max. radiální síla	2150	N
Axiální síla po 20'000h	4300	N
Axiální síla po 30'000h	3800	N
Max. axiální síla	4300	N
Ochrana	IP65	
Vstupní setrvačnost	0.22	kgcm2
Hmotnost	1.34	kg
Klopný moment po 20'000h	132	Nm
Klopný moment po 30'000h	117	Nm
Max. ohybový moment	18	Nm
Provedení výstupní hřídele	Příruba se středící dírou	

Mazání	
Typ	Standardní
Mazivo	Castrol Optigear Synthetic 800/150

Celní informace	
HS Kód	84834090

Podporované motory		
Typy motorů	TGN2, TGT2, TGH2	
Průměr upínání	14	mm
Vstupní příruba	Přizpůsobení motoru - 2 dílná, kulatá univerzální příruba	
Instalační pozice	Jakákoliv	

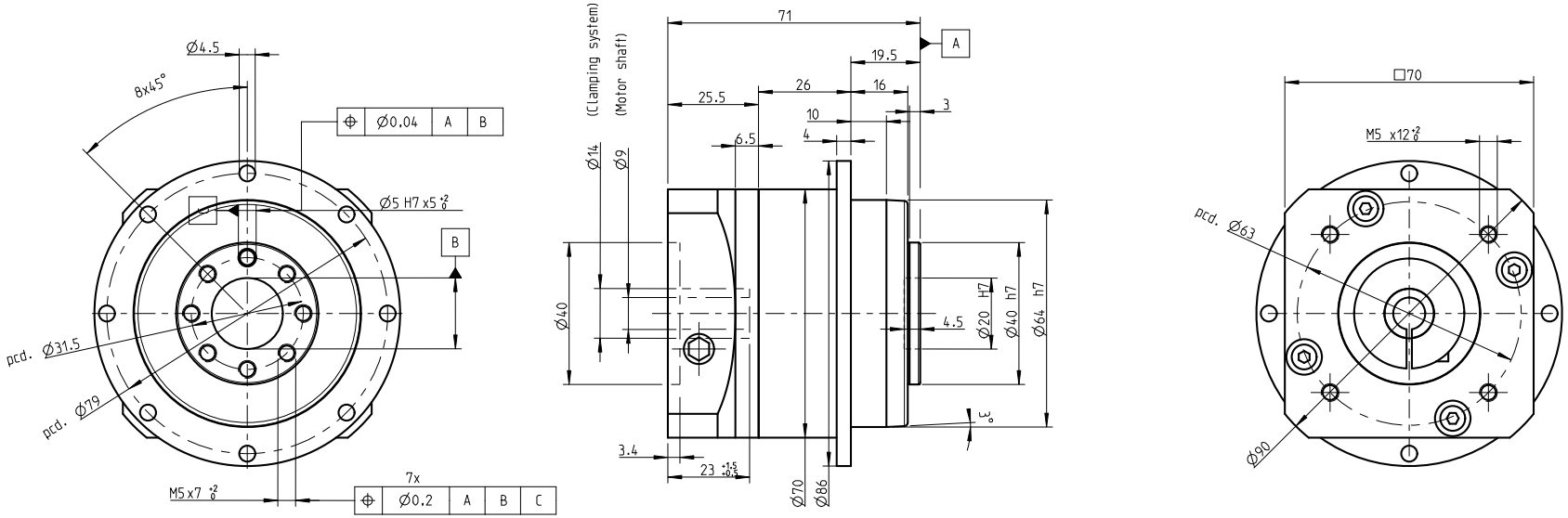

INDEX	ZMĚNA	DATUM	PODPIS		
ZM.MAT.			T.O.	HMOTNOST kg	MĚŘ.
ROZM.-POLOT.					
ROZM. ZAŘ.				ČSN	TŘ.Č.
VYPR.	NORM. REF.			POZN.	Č. KUSOVNÍKU
PŘEKR.					
TECHNOL.	**SCHVÁLIL.**	12.9.2020		STARÝ V.	Č.V.
NÁZEV					
Gearbox SGFN064				TGN2, TGH2, TGT2	
				Listů	List